

De langes N. Dalhoffs Vej og Spurveskjul viste arealer mrk. x og y af bredde 6.00 m og af størrelse henholdsvis 161 m<sup>2</sup> og 82 m<sup>2</sup> må i henhold til § 10 i bygningsloven for Frederiksberg ikke medregnes under ejendommens ubbyggede areal og kan af kommunalbestyrelsen forlænges afgivet til vejudvidelse uden erstating.

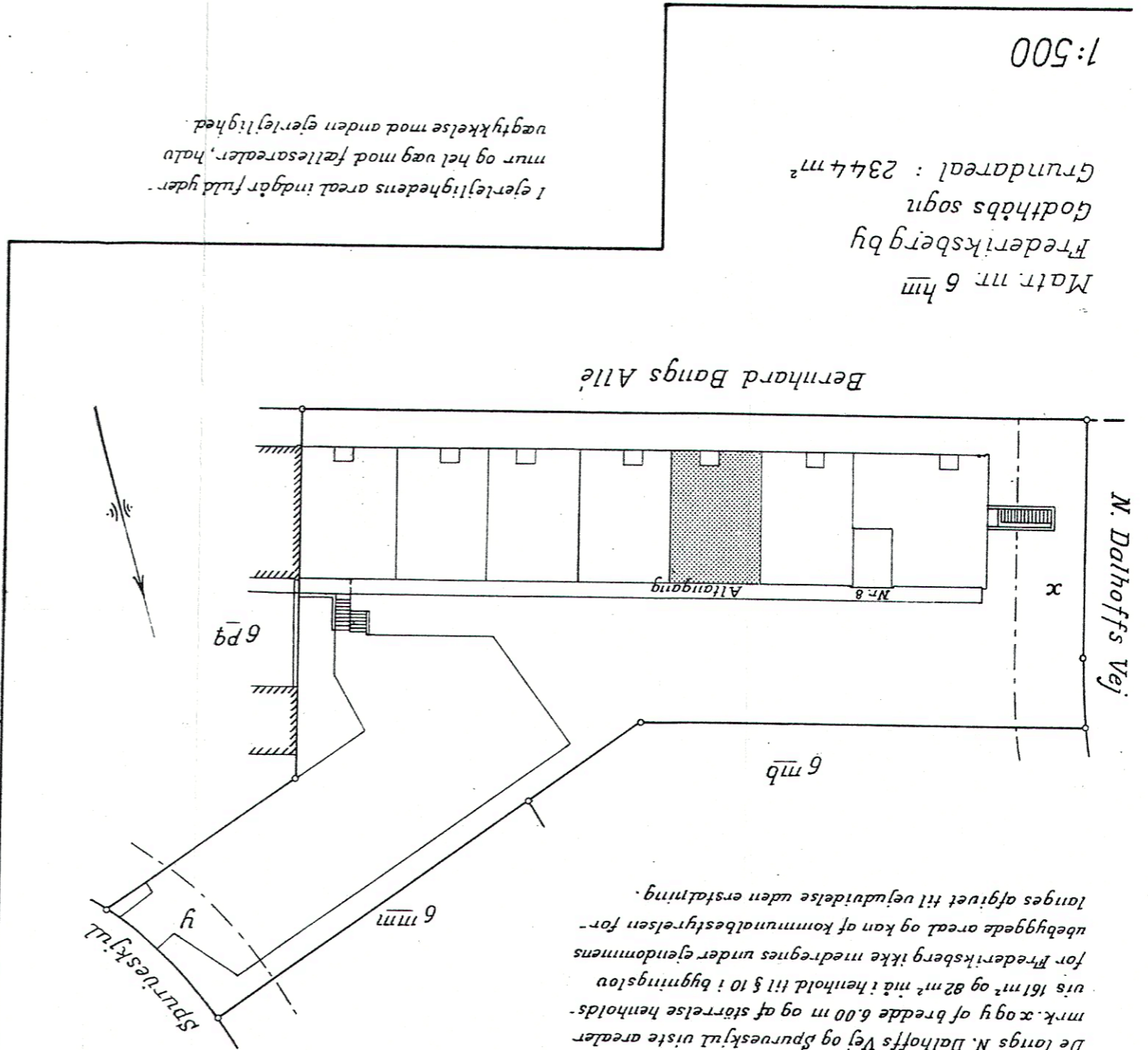

Matr. nr. 6 hm  
Frederiksberg by  
Gothåbs sogn  
Grundareal : 2344 m<sup>2</sup>

1:500

I ejerlejlighedens areal indgår fuld ydermur og hel væg mod fællesarealer, halve vægtykkelse mod anden ejerlejlighed.

Ejerlejlighed nr. 12  
i bygning på matr. nr. 6 hm Frederiksberg  
Bernhard Bangs Alle 8, 1. sal  
Areal : 91 m<sup>2</sup>

Som bilag til anmeldelse om ejendommens opdeling i ejerlejligheder udfærdiget januar 1970  
Stadslandinspektorens kontor, Frederiksberg Rådhus, R.  
1968 6 hm (Ejerlejligheder)  
Stilsp. j. nr. 162

A. Gotthardsen  
Stadslandinspektør  
M. Balslev  
Landinspektør

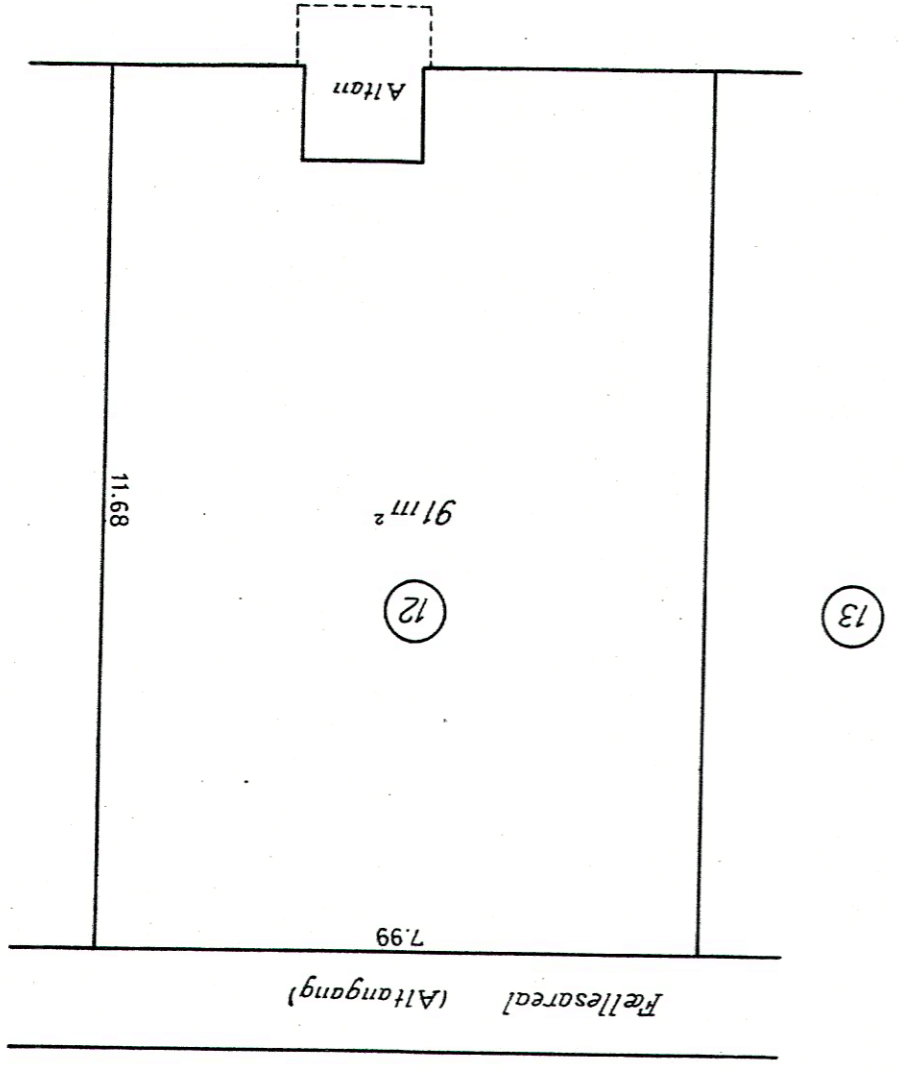

Bernhard Bangs Alle

1:100

Skematisk, lodret længdesnit  
(Set fra Bernhard Bangs Alle)

Kælderen		Fællesareal														
Stuen	Nr. 8	7	8	9	10	11	12	13	14	15	16	17	18	19	20	21
2. sal		1	2	3	4	5	6	7	8	9	10	11	12	13	14	15